Alto 新しいかたちの補習校

６月12日にオンライン開校説明会

マンハッタンのミッドタウンに新しいかたちの日本語補習校「Alto」が９月に開校する。Altoは「Ｚ会・栄光ラーニングセンター」の協力のもと、長年にわたり日本で蓄積されてきた対面指導の経験と知識、良質の教材を活かした高品質の教育を提供する新しいかたちの日本語補習校を目指す。

自由進度制を取り入れ、一つのクラスに同学年の多数の生徒の前で一人の教師が授業をするのではなく、生徒一人ひとりの目的に合わせた個別学習を進めていくのが特徴。日本の学習指導要領と教科書に合ったカリキュラムに基づき、各々の学習プランに則り担任教師のサポートにより子供が自主的に勉強していくことを目標としている。異学年混同クラスを採用し、お互いに協力し学びあい将来役に立つコミュニケーション能力も育てていく方針だ。また、算数学習にはＡＩを取り入れた最新技術のｅ－ラーニングを活用。「プロジェクト」と呼ばれる探究学習では、グループで協力して１つの課題に取り組み、勉強したことが将来どのように役に立ち、いかに環境や社会に貢献するかを学ぶ。海外で勉強する子供たちは学習進度や帰国時期、進路もそれぞれ違うため、そのような多様性に対応できる新しいタイプの補習校となっている。

今年度の応募対象学年は小学１年生から３年生まで。授業は９月から毎週土曜に対面授業で行う。教室はミッドタウンのＺ会・栄光ラーニングセンター・マンハッタン校（レキシントン街３７０番地18階）を使用する。開校にあたり、６月12日（土）午前11時から正午までZOOMを使用したオンライン説明会を開催する。参加希望者はウェブサイト https://alto-edu.com から申し込む。問い合わせはＥメール info@alto-edu.com まで。

米大学の出願オンラインセミナー

サトリカレッジ・プランニング

アメリカの大学進学を希望する高校生とその親をサポートするサトリ・カレッジ・プランニングは、６月12日（土）午後２時と午後９時からの２回約１時間、オンラインによる「米大学出願過程における最新情報」と題した無料セミナーを開催する。コロナ禍の影響もあり大学の入学審査基準や志願者の動向が変わってきているため、志願者が留意すべき点を解説する。後半は参加者からの質問に答える。講師はカレッジ・カウンセラーの伴里美氏。

両セミナーは同じ内容なので、参加希望者はウェブサイト https://satoricollegeplanning.com の「お問い合わせ」のフォームに希望の時間（午後２時または午後９時どちらか）を書いて申し込む。定員は各50人。

立命館大学オンライン学校説明会

立命館大学「帰国応援」入試説明会が６月６日(日)午後８時から、オンラインにて開催される。日本の大学への進学を考えつつ、国際水準の学びを求めている人のために、立命館大学と海外大学で相互に学びながら両大学の学位を取得するプログラムを紹介する。主に紹介する学部・学科は、グローバル教養学科、国際関係学部アメリカン大学・立命館大学国際連携学科。説明会では、グローバル教養学部の学生ＭＣが学生生活について生の声を届けるほか、質疑応答も行われる。

参加希望者は応募フォーム https://docs.google.com/forms/d/e/1FAIpQLSdrPn3dErzjqFBYtVFDWHPU4rcdtqmQqzkkuqU4K0Ig-CrtUA/viewform?vc=0&c=0&w=1&flr=0&usp=embed_facebook から申し込む。

サマーキャンプはワクチン接種条件

米疫病管理予防センター（ＣＤＣ）は５月28日、サマーキャンプでの新型コロナウイルス感染防止対策のガイドラインを更新し、参加者全員がワクチン接種を完了していれば、子どもたちのマスク着用やソーシャルディスタンシング確保は義務付けないことを発表した。

ＣＤＣが当初発していたサマーキャンプでの感染防止ガイドラインに対しては、規制が厳格すぎるという批判の声が高まっていた。このほど12～15歳のワクチン接種が可能になったことで、条件の緩和に至った。同センターは、すべての参加者がワクチン接種を行っていない場合、およびワクチン接種対象となっていない12歳以下の参加者の受け入れには、屋内と屋外の密になりやすい状況ではマスクを着用し、人数制限やウイルス感染検査を含む基本的な感染防止対策を図るよう求めている。

「強さとは何か」を考える

ノースペン日本語学園

フィラデルフィア郊外で子どもたちの日本語教育を行っているノースペン日本語学園（ＰＡ州ノースウェールズ）は５月１日、オンラインで「こどもの日特別授業」を行った。

特別授業では「強さとは何か」に焦点を当て、成長とともに身につける強さについてさまざまな意見を出し合った。

昔話の三太郎（桃太郎・金太郎・浦島太郎）それぞれが持つ強さについて考えたり、「バラとタンポポはどちらが強い？」など討論を交えながらユニークな観点で強さとは力だけではないことを話し合い、成長する うえで自分らしい強さを身につけていくことの大さを学んだ。

「バラは色が強いしとげもある」「タンポポはお世話をしなくても咲く」など、子どもたちの意見が飛び交い、ディベートにつながる気づきの時間となった。また、なぜ五月人形やこいのぼりを飾るのかを歴史をたどりながら学習し、祝った子ども たちからは親に感謝する言葉が聞こえた。靴下を用いた５月人形制作では、子どもたちの想像力という強さが発揮され、個性豊かな人形が勢ぞろいし「強さとは何か」をいろいろな角度から学ぶ機会となった。

オンライン親子ピクニック

幼稚部が親子で

プリンストン日本語学校

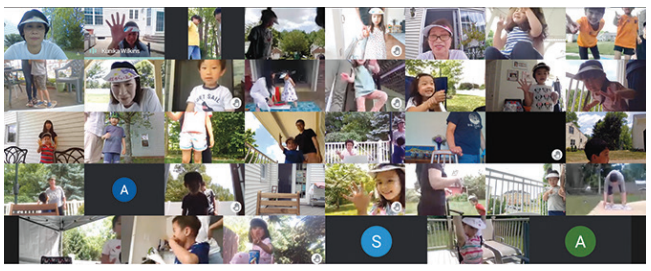

プリンストン日本語学校（濟藤和彦校長・生徒数305人）幼稚部は、５月23日にオンライン親子ピクニックを行った。各家庭の庭先で○×ゲーム、スナックタイムや親子紙飛行機レース、広げた新聞紙の上に親子で乗り、じゃんけんで負けると紙を半分に折っていくという新聞紙じゃんけんゲームで盛り上がった。一挙に訪れた夏らしい天気の屋外で、家族皆でのびのびと過ごし、楽しいひと時となった。

帰国生のための学校説明会・相談会

海外子女教育振興財団

６月25日からオンラインで

海外子女・帰国子女教育の振興のために幅広く事業を行っている公益財団法人の海外子女教育振興財団が主催する「２０２１年度帰国生のための学校説明会・相談会」がオンラインで開催される。同会は日本国内最大級の帰国生のための学校説明会で、毎年夏に東京、大阪、名古屋で開催されており、夏休みを利用して一時帰国する海外在住の日本人家庭らが多数参加している。新型コロナウイルス蔓延防止の観点から、昨年度は初のオンラインによる企画を開催し国内外から多くの参加と視聴があり、今年もまた昨年度に引き続きオンライン上で開催となった。

日程はまず、６月25日（金）から７月31日（土）まで、参加者のみが閲覧可能なイベント・ホームページを開設し「学校プレゼンテーション」を行う予定。学校紹介・帰国生のコメント動画、質疑応答動画、学校紹介資料や学校パンフレット、そして２分間のプレゼンテーション・パンフレットなどを公開・配信する。また、財団の教育相談員やゲストスピーカーによる「各種講話」も行う。さらに、７月26日（月）から30日（金）までは、オンラインによる「個別相談会」を行う予定。期間中のいずれか１日を各参加校に「相談日」として割り当て、参加希望者はウェブサイトから希望の学校との相談を事前に申し込む。タイムスケジュール等の詳細はウェブサイト上で後日案内される。相談時間は１校あたり15分。各学校と参加者とが１対１で話し合える貴重な機会となっている。

参加費無料。申し込みはウェブサイト https://www.joes.or.jp/kojin/kokunai_setsumeikai/sanka から。問い合わせはＥメール g-kokunai@joesor.jp（情報サービスチーム、学校説明会・相談会担当）まで。

新型コロナウイルス感染症対応お見舞い申し上げます。
JOESの通信教育は在宅学習の教材として多くの方から選ばれています。
JOESホームページ
公益財団法人 海外子女教育振興財団
https://www.joes.or.jp
無料体験版
通信教育
海外の小・中学生並びに幼児、約3,000人が受講中
教科書改訂に合わせて教材等をリニューアル!
国語はブック教材、算数／数学・理科・社会はインターネット教材、幼児は0歳児より絵本を配本!国語・算数／数学には添削問題等がついています。詳しくはWebで…
インターネット教材は無料体験版でお試しいただけます。
小・中学生コース、幼児コースとも 2021年度受講申込受付中!
専用Webサイト(https://juko.joes.or.jp/shop/c/c20/)よりお申し込みください。
毎週、教材の発送を行っていますが、日本の新学期に合わせて学習するためにも早めのお申し込みをおすすめします。
Webサービス申込
外国語保持教室
帰国した小・中・高校生、約1,500人が在籍
苦労して身につけた英語。将来のためにも絶対に忘れたくない!
教育相談
帰国生の受入校についてなど、年間相談件数約1,500件
帰国後の高校選びでは、どのような点に気をつければよいでしょうか?

THE SOROBAN SCHOOL
"Math Education For The Next Milermnium"
数からあんざんの世界へ!!(右脳計算)
NY, NJ教室
４才から【日本語、英語可】
Tel: 914-472-1181
914-337-1993(佐藤)
www.TheSorobanSchool.com

ニューヨークと日本をつなぐ情操教育
楽しく学べて実力のつく
ピアノ・バイオリン・チェロ
リトミック・プラス、ストリング・アンサンブル
3～4歳、5～6歳、初級・中級・上級・編入生
Jimbo Music Studio
http://jimbomusicstudio.com
フォートリー ☎201-592-1275
ウェストチェスター ☎914-997-6267
ポートワシントン ☎516-883-5564

Starchild
寺子屋リモートクラス
ピンチをチャンスに!
小学生:国語、算数、英語
中高生:ELA, Math, Science, SHSAT, SAT, ACT
学校再開に向けて学力向上
生徒1～2人までの少人数クラス
問い合わせ:terakoyamukai@gmail.com
日本式「和」の保育
Starchild デイケア
スターチャイルド・デイケア
専用バスによる送迎のみで開園中
問い合わせ:starchilddaycare@gmail.com
スターチャイルド デイケア イーストビレッジ園
435 East 6th St. #1GF, Tel: 646-509-0140
www.starchildny.com

JAPANESE CHILDREN'S SOCIETY 42nd Anniversary 1979 2021 ニューヨーク育英学園
ニューヨーク育英学園
創立1979年
Non Profit Organization
2021年度オンラインサマースクール
好評参加受付中
6/28(月)～9/3(金) 全10週間1週間単位から参加可
午前の部9:00～12:05 午後の部 13:00～16:15
幼児サマースクール
①サマー幼稚園 ②幼児エクササイズ
③幼児ESL 対象:未就園(満3歳)～年長児
小中高サマースクール
午前:学習コース 午後:お楽しみコース 全70種
対象:小学生・中学生・高校生
育英オンラインサマー2021
8 West Bayview Avenue
Englewood Cliffs, NJ, 07632
Phone: (201)947-4832
Email: onlinesummer2021@gmail.com
www.JapaneseSchool.org